



# *Manual de Alta*

# *Club Sloppy Joe's*

## *Móviles*





# PASO 1:

abra el navegador de su teléfono móvil y diríjase a nuestra web [www.sloppyjoes.es](http://www.sloppyjoes.es)

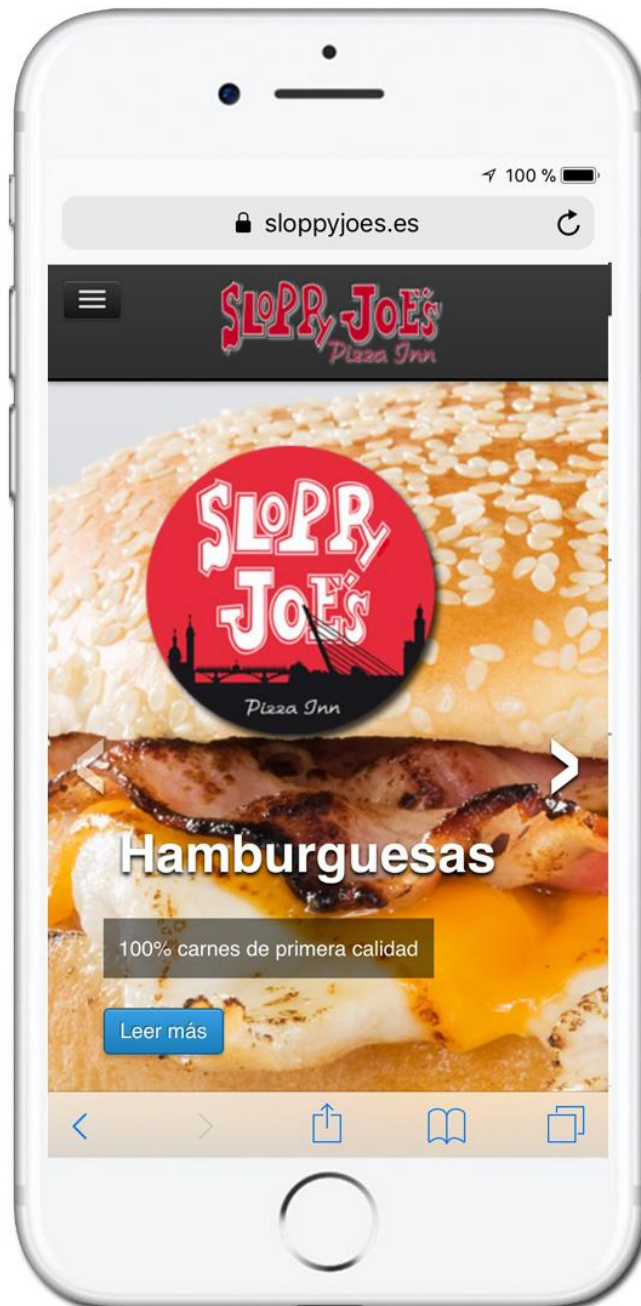



# PASO 2:

Acceda dentro de “Club Sloppy” a “Solicitud de Alta”

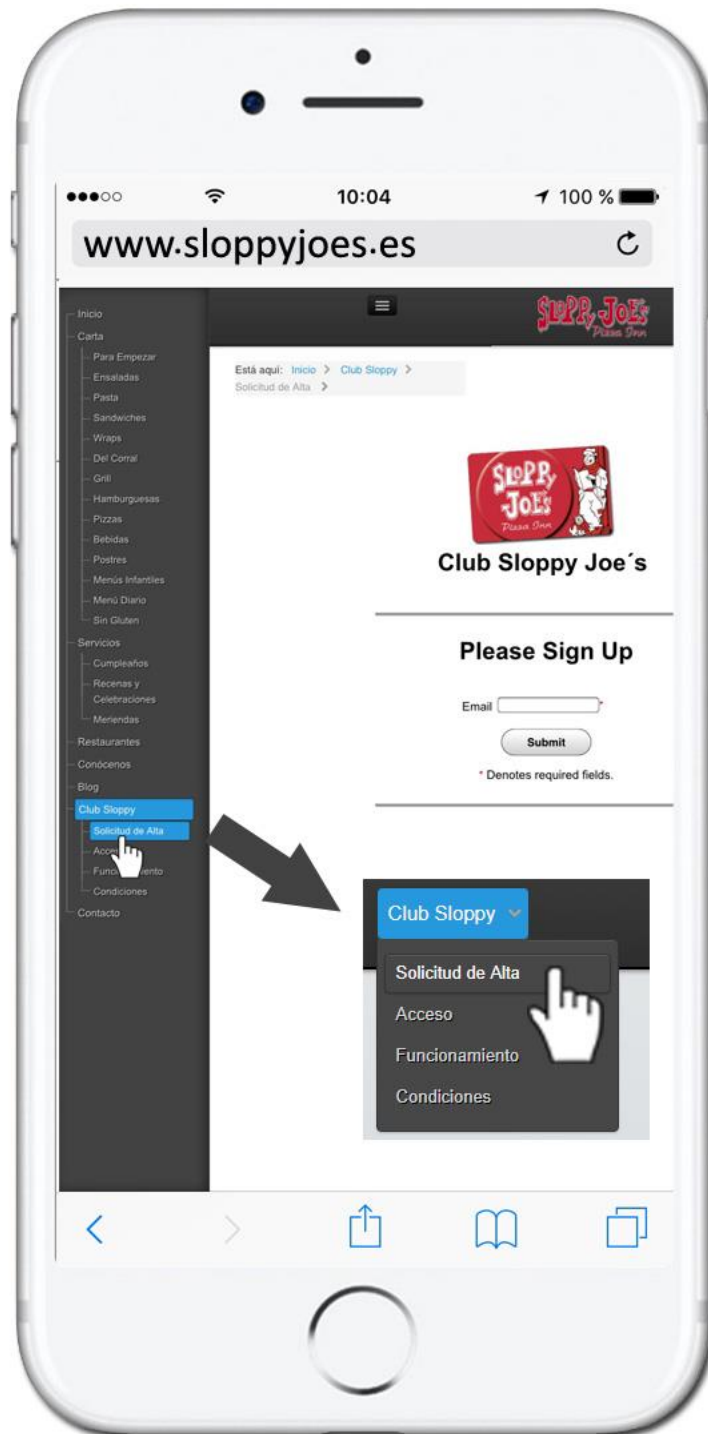



# PASO 3:

Introduzca la dirección de correo electrónico donde quiera recibir el email de verificación de cuenta y a continuación pulse en el botón **“Submit”**.





# PASO 4:

La aplicación nos avisa que la cuenta está pendiente de validación y que por favor revisemos el buzón de entrada del correo electrónico que hemos anotado en el paso 3.

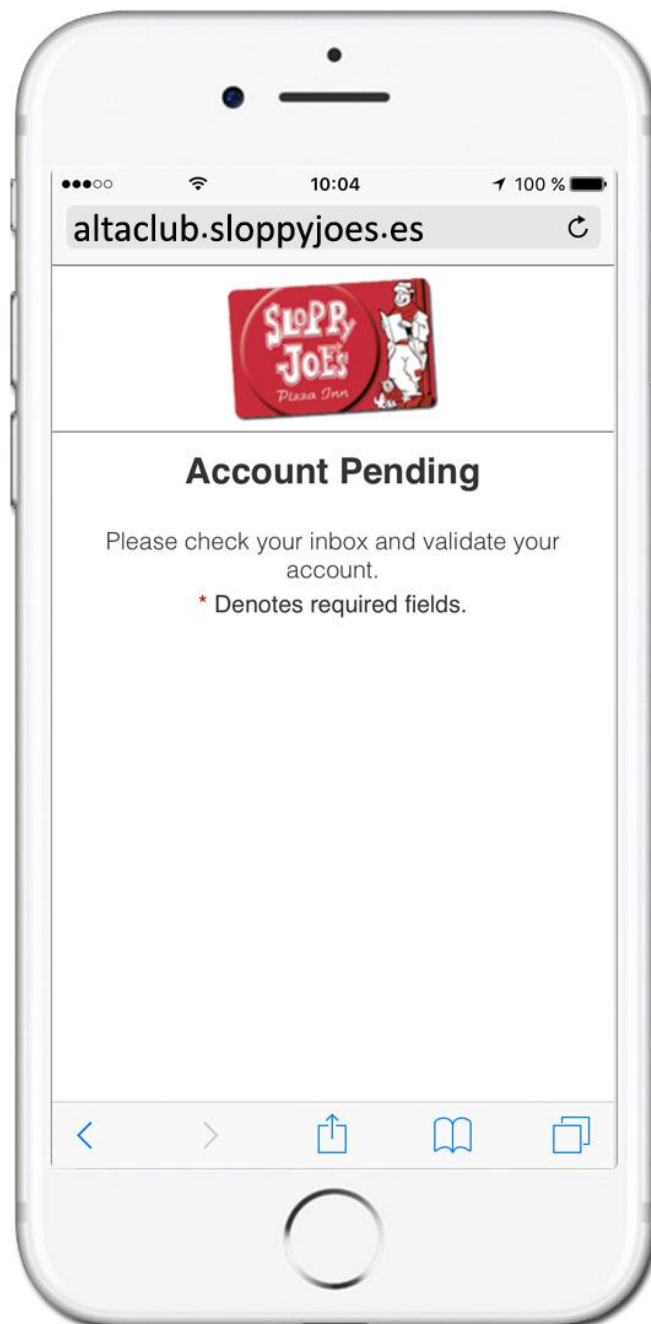



# PASO 5:

Ha recibido en su correo un email solicitando que confirme su dirección, para lo cual debemos pulsar en el enlace “Confirm Email Address” y nos abrirá de nuevo el navegador para continuar el alta (servidor seguro https).

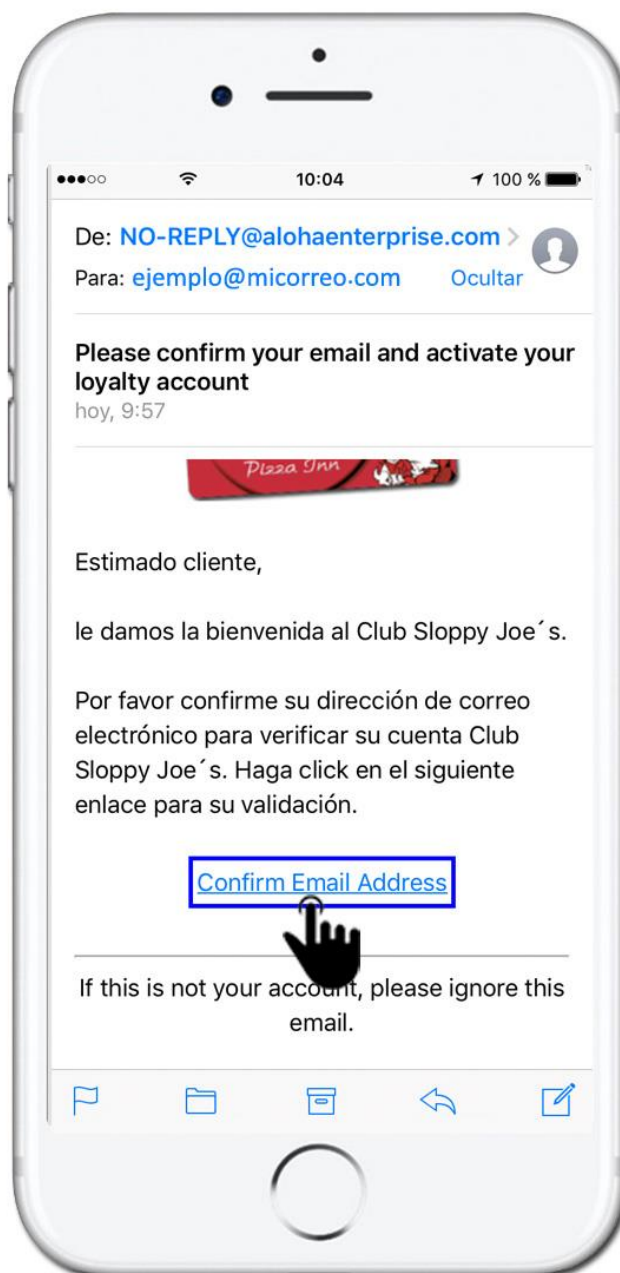



# PASO 6:

Introducimos todos los datos requeridos:

Datos Requeridos:

**"User Name"**: Nombre de Usuario.

**IMPORTANTE: PONDREMOS NUESTRO CORREO ELECTRÓNICO.**

**"Password"**: contraseña

**"Re-enter password"**: repita contraseña

**"Forgot Password Question"**: seleccione una pregunta de recuperación de contraseña (vea traducción en página 10)

**"Forgot password answer"**: Escriba una respuesta a la pregunta de recuperación de contraseña.

**"Email Address"**: dirección de correo electrónico.

**"First Name"**: nombre.

**"Last Name/Surname"**: apellidos.

**"Zip/Postal Code"**: código postal.

**"Birth Date"**: Fecha de nacimiento.

**"Sexo"**: seleccionaremos entre hombre o mujer.

**"Teléfono"**: necesario para poder acumular puntos sin tarjeta virtual.

Una vez introducidos todos los datos correctamente y aceptadas las condiciones pulsamos en el botón **"Submit"**.

altaclub.sloppyjoes.es

Please fill out all fields.

\*User Name <sup>i</sup>  
ejemplo@micorreo.com

\*Password <sup>i</sup>  
.....

\*Re-enter Password <sup>i</sup>  
.....

\*Forgot Password Question <sup>i</sup>  
In what town was your first job?

\*Forgot Password Answer <sup>i</sup>  
Sevilla

altaclub.sloppyjoes.es

In what town was your first job?

\*Forgot Password Answer <sup>i</sup>  
Sevilla

\*Email Address <sup>i</sup>  
ejemplo@micorreo.com

\*First Name <sup>i</sup>  
Eva

\*Last Name/Surname <sup>i</sup>  
Martínez

\*Zip/Postal Code <sup>i</sup>  
41000

\*Sexo <sup>i</sup>  
Mujer

Submit Cancel

..... required fields.



Las preguntas a elegir para recuperar la contraseña en caso de pérdida son:

***In what town was your first job?*** ¿En qué ciudad tuvo su primer trabajo?

***Who was your childhood hero?*** ¿Quién fue su héroe favorito de su infancia?

***What was the name of your favourite childhood teacher?*** ¿Cuál era el nombre de su profesor favorito de la infancia?

***What was your high school mascot?*** ¿Cuál era la mascota de su colegio o instituto?

***What was the name of your first pet?*** ¿Cuál era el nombre de tu primera mascota?

***What town was your father born in?*** ¿En qué ciudad nació tu padre?

***What town was your mother born in?*** ¿En qué ciudad nació tu madre?

***What is the first name of your first boss?*** ¿Cuál era el primer nombre de tu primer jefe?

***What was your dream job as a child?*** ¿Qué querías ser de mayor cuando eras niño?

***What was the name of your favourite childhood friend?*** ¿Cuál era el nombre de tu mejor amigo de la infancia?

***What was the name of the Company of your first job?*** ¿Cuál era el nombre de la empresa de tu primer trabajo?

***What was the name of your first stuffed animal?*** ¿Cuál fue el nombre de tu primer peluche?





# PASO 7:

Una vez grabados todos sus datos accedemos a la aplicación donde podrá ver su perfil, descuentos, histórico de visitas, etc...

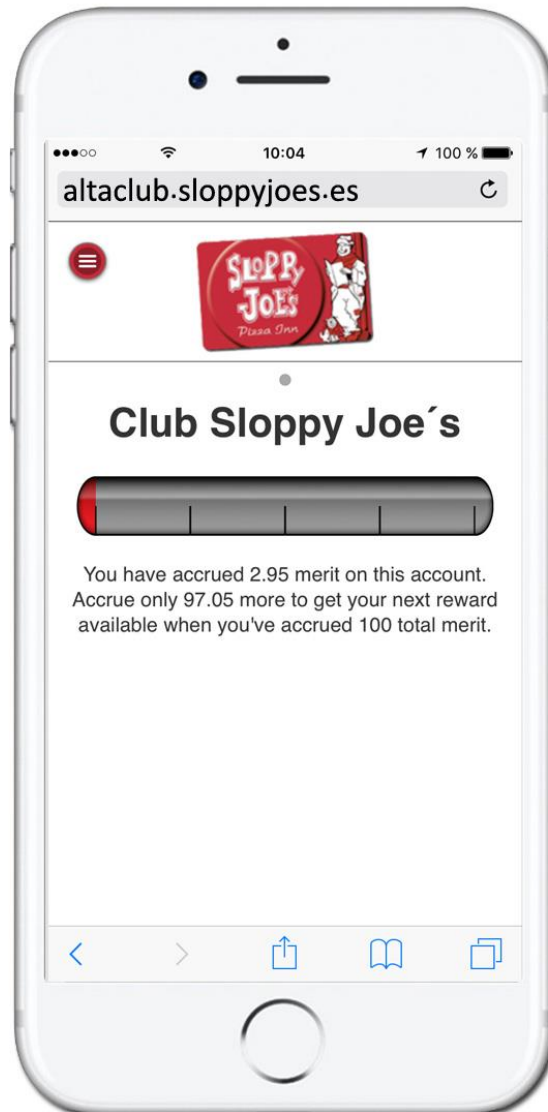

Puede ver el manual de funcionamiento en nuestra web en:  
[www.sloppyjoes.es/pdf/manualapp-movil-funciones.pdf](http://www.sloppyjoes.es/pdf/manualapp-movil-funciones.pdf)