



Manual de Alta

Club Sloppy Joe's

Móviles





PASO 1:

Acceda dentro de "Club Sloppy" a "Solicitud de Alta"

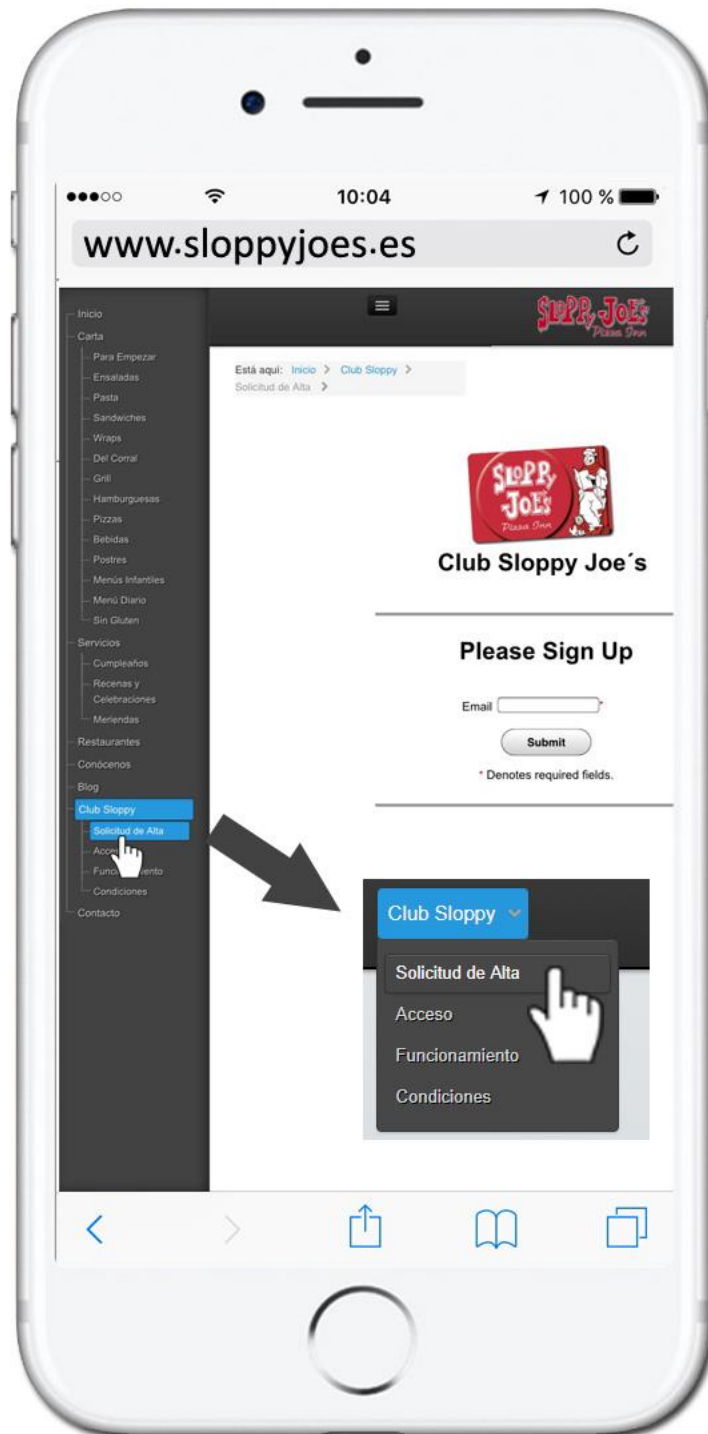



PASO 2:

Introduzca la dirección de correo electrónico donde quiera recibir el email de verificación de cuenta y a continuación pulse en el botón **“Submit”**.

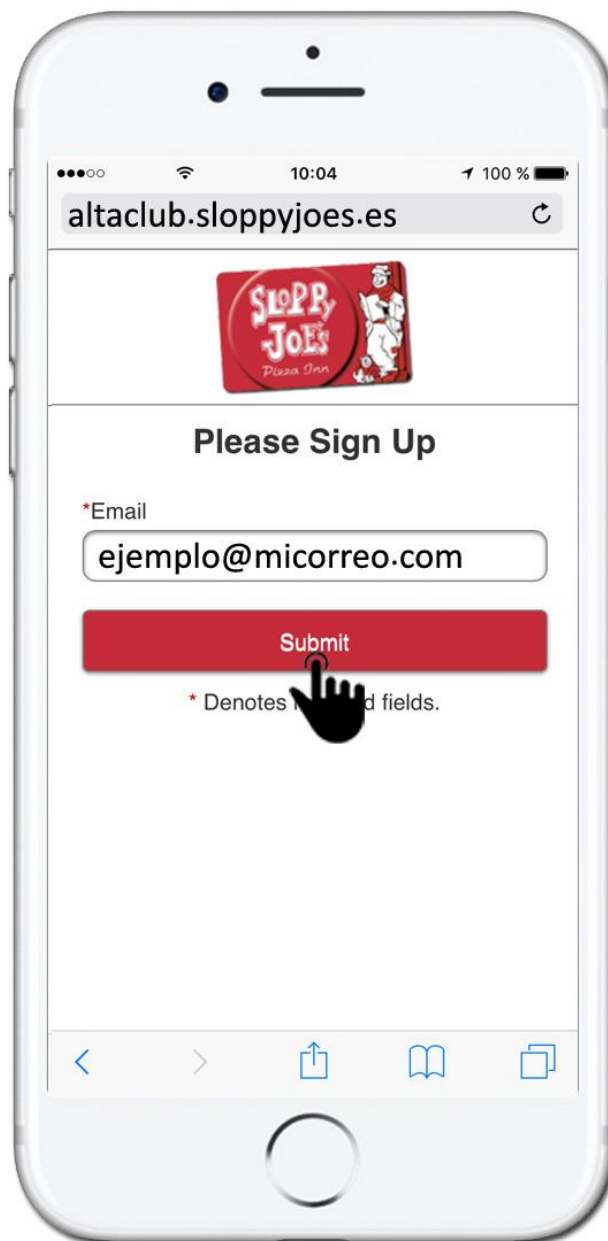



PASO 3:

La aplicación nos avisa que la cuenta está pendiente de validación y que por favor revisemos el buzón de entrada del correo electrónico que hemos anotado en el paso 3.

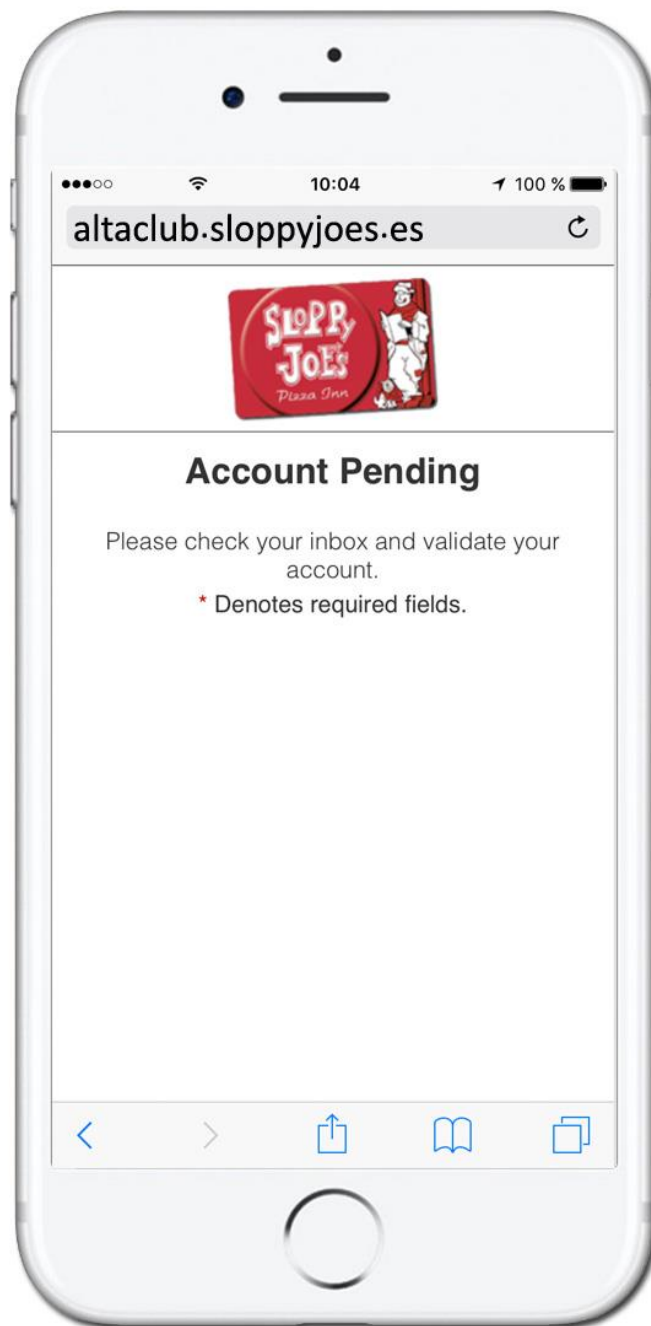



PASO 4:

Ha recibido en su correo un email solicitando que confirme su dirección, para lo cual debemos pulsar en el enlace “Confirm Email Address” y nos abrirá de nuevo el navegador para continuar el alta (servidor seguro https).

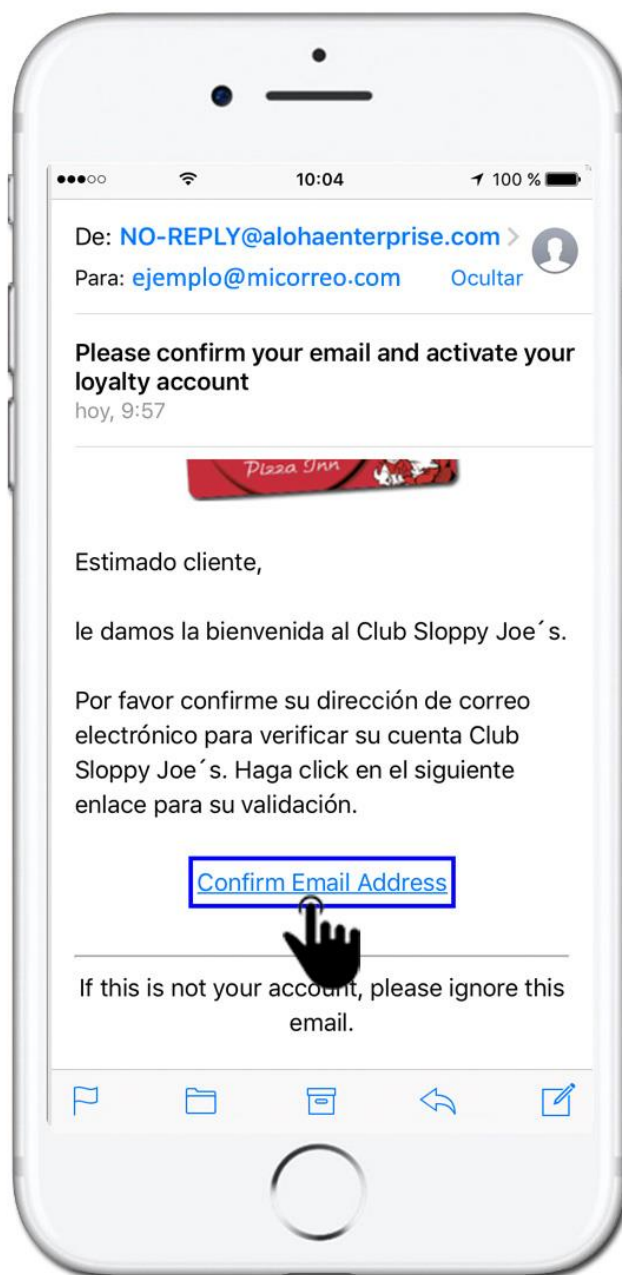



PASO 5:

Seleccionamos la opción “I do not have a card” y pinchamos en el botón “Next”

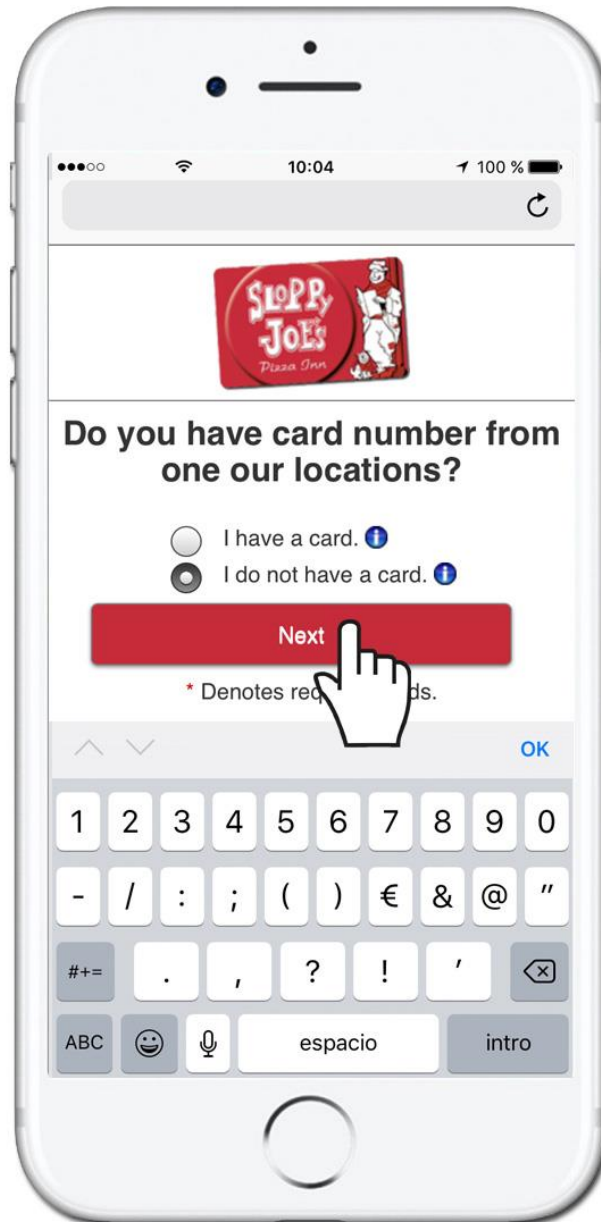



PASO 6:

Introducimos todos los datos requeridos:

Datos Requeridos:

"User Name": Nombre de Usuario.

IMPORTANTE: PONDREMOS NUESTRO CORREO ELECTRÓNICO.

"Password": contraseña

"Re-enter password": repita contraseña

"Forgot Password Question": seleccione una pregunta de recuperación de contraseña (vea traducción en página 10)

"Forgot password answer": Escriba una respuesta a la pregunta de recuperación de contraseña.

"Email Address": dirección de correo electrónico.

"First Name": nombre.

"Last Name/Surname": apellidos.

"Zip/Postal Code": código postal.

"Birth Date": Fecha de nacimiento.

"Sexo": seleccionaremos entre hombre o mujer.

"Teléfono": necesario para poder acumular puntos sin tarjeta virtual.

Una vez introducidos todos los datos correctamente y aceptadas las condiciones pulsamos en el botón **"Submit"**.

altaclub.sloppyjoes.es

Please fill out all fields.

*User Name ⁱ
ejemplo@micorreo.com

*Password ⁱ
.....

*Re-enter Password ⁱ
.....

*Forgot Password Question ⁱ
In what town was your first job?

*Forgot Password Answer ⁱ
Sevilla

altaclub.sloppyjoes.es

In what town was your first job?

*Forgot Password Answer ⁱ
Sevilla

*Email Address ⁱ
ejemplo@micorreo.com

*First Name ⁱ
Eva

*Last Name/Surname ⁱ
Martínez

*Zip/Postal Code ⁱ
41000

*Sexo ⁱ
Mujer

Submit Cancel

..... required fields.



Las preguntas a elegir para recuperar la contraseña en caso de pérdida son:

In what town was your first job? ¿En qué ciudad tuvo su primer trabajo?

Who was your childhood hero? ¿Quién fue su héroe favorito de su infancia?

What was the name of your favourite childhood teacher? ¿Cuál era el nombre de su profesor favorito de la infancia?

What was your high school mascot? ¿Cuál era la mascota de su colegio o instituto?

What was the name of your first pet? ¿Cuál era el nombre de tu primera mascota?

What town was your father born in? ¿En qué ciudad nació tu padre?

What town was your mother born in? ¿En qué ciudad nació tu madre?

What is the first name of your first boss? ¿Cuál era el primer nombre de tu primer jefe?

What was your dream job as a child? ¿Qué querías ser de mayor cuando eras niño?

What was the name of your favourite childhood friend? ¿Cuál era el nombre de tu mejor amigo de la infancia?

What was the name of the Company of your first job? ¿Cuál era el nombre de la empresa de tu primer trabajo?

What was the name of your first stuffed animal? ¿Cuál fue el nombre de tu primer peluche?



PASO 7:

Una vez grabados todos sus datos accedemos a la aplicación donde podrá ver su perfil, descuentos, histórico de visitas, etc...

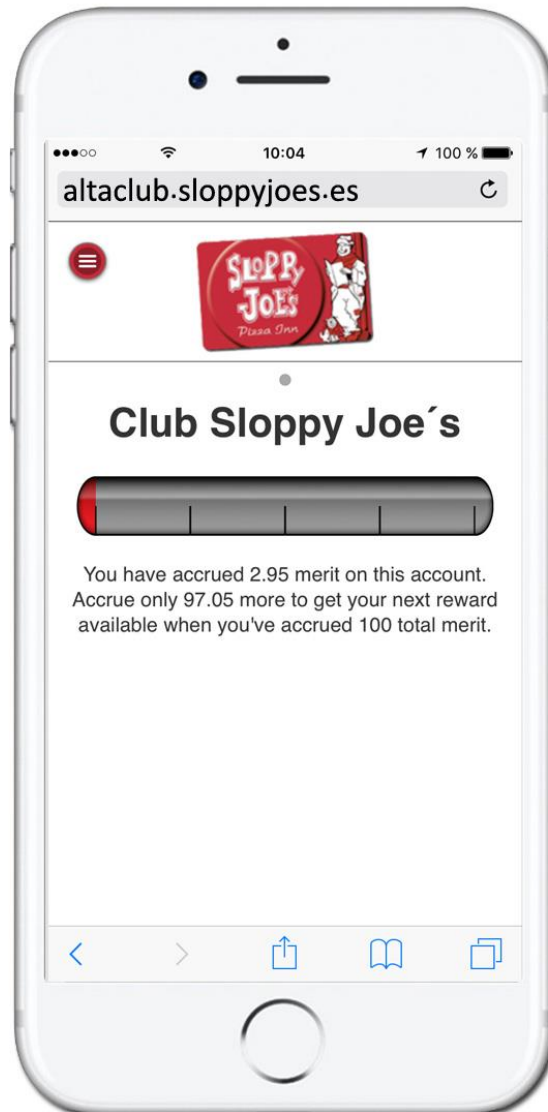

Puede ver el manual de funcionamiento en nuestra web en:
www.sloppyjoes.es/pdf/manualapp-movil-funciones.pdf